

xOption

UŽIVATELSKÝ MANUÁL

Obsah

1. Přihlášení na účet	3
2. Menu	4
2.1 Nastavení.....	4
2.2 Pohled.....	5
3. Pracovní plocha platformy	6
3.1 Práce s okny.....	6
3.2 Trh	7
3.3 Pokyn.....	8
3.4 Graf.....	9
3.5 Průvodce strategiemi	11
3.6 Volba strategie	14
3.7 Minutové opce	15
3.8 Obchod	17
4. Jak uzavřít obchod?	19

1. Přihlášení na účet

Po instalaci a spuštění platformy XTB-Option Trader 2.0 se zobrazí následující okno.

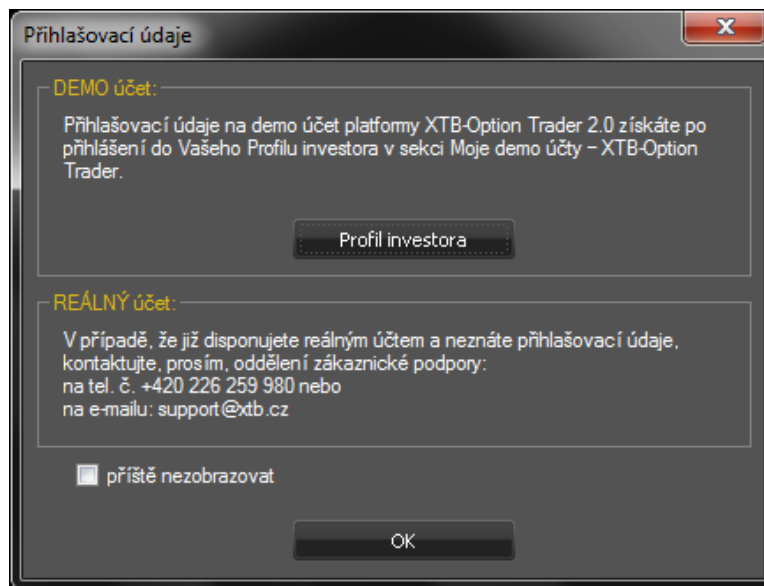

Pokud ještě nemáte založen demo účet, přihlašovací údaje získáte v Profilu investora v sekci Moje demo účty -> XTB-Option Trader. Po kliknutí na tlačítko „Profil investora“ se otevře přihlašovací stránka do Profilu investora.

Údaje pro přihlášení na **reálný účet** získáte v průběhu založení účtu. V případě, že neznáte přihlašovací údaje, kontaktujte, prosím, zákaznickou podporu na tel. **+420 226 259 980** nebo na e-mail support@xtb.cz.

Pokud si úvodní okno nepřejete v budoucnu zobrazovat, stačí označit volbu „příště nezobrazovat“ a stisknout tlačítko „OK“. Kliknutím na tlačítko OK přejdete na přihlašovací okno. Zde zadáváte Váš login (přihlašovací číslo) a heslo.

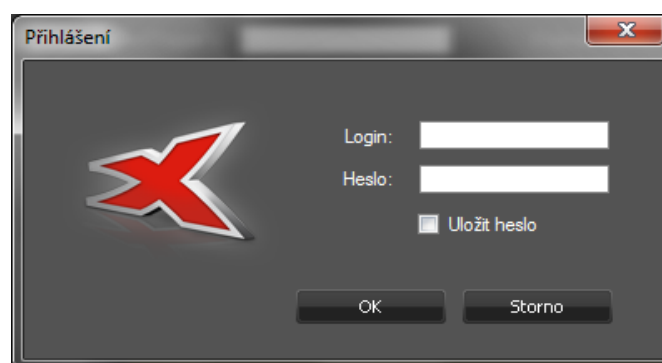

Okno se standardně zobrazí při každém spuštění aplikace. Pro jeho zobrazení je možné rovněž vybrat v horní nabídce volbu *Soubor -> Přihlásit*.

Odhlášení z účtu naopak provedete přes volbu *Soubor -> Odhlásit*

2. Menu

2.1 Nastavení

- **Server** – zde si můžete nastavit server (Demo či Real) a veškerá nastavení zvuku. **Před přihlášením na demo či reálný účet se nejprve ujistěte, zda je správně nastaven příslušný server.**

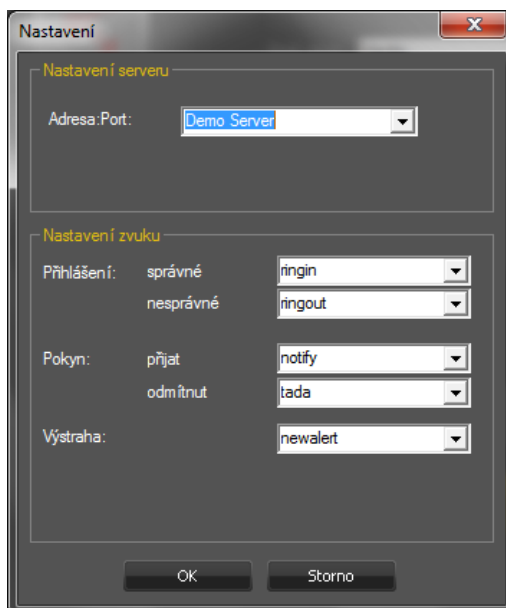

- **Změna hesla** – zde si můžete změnit heslo pro přihlášení do platformy a zobrazit osobní a kontaktní údaje

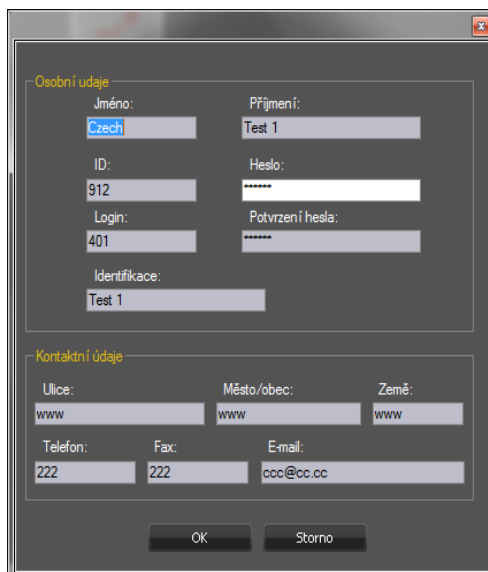

- **Možnosti** – pro změnu způsobu zobrazení hodnoty delta, buďto v bodech (v procentech)

nebo jako hodnota (v měně účtu)

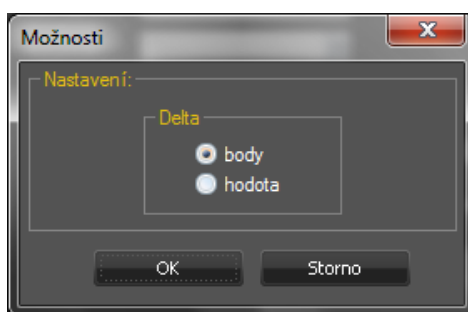

- **Zobrazit okna nápovědy** - zvolte, zda chcete zobrazit pomocná okna nápovědy při zadávání parametrů vašeho opčního obchodu

2.2 Pohled

Vyberte ze seznamu, které okno chcete zobrazit nebo do kterého se chcete přesunout.

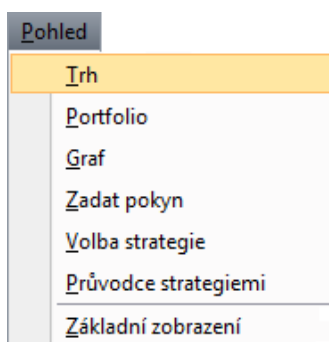

- **Základní zobrazení** – obnoví výchozí nastavení všech oken

3. Pracovní plocha platformy

3.1 Práce s okny

- **Změna velikosti oken** - levým tlačítkem myši uchopíte rám příslušného okna a následně jej roztáhnete či zmenšíte do požadovaných rozměrů

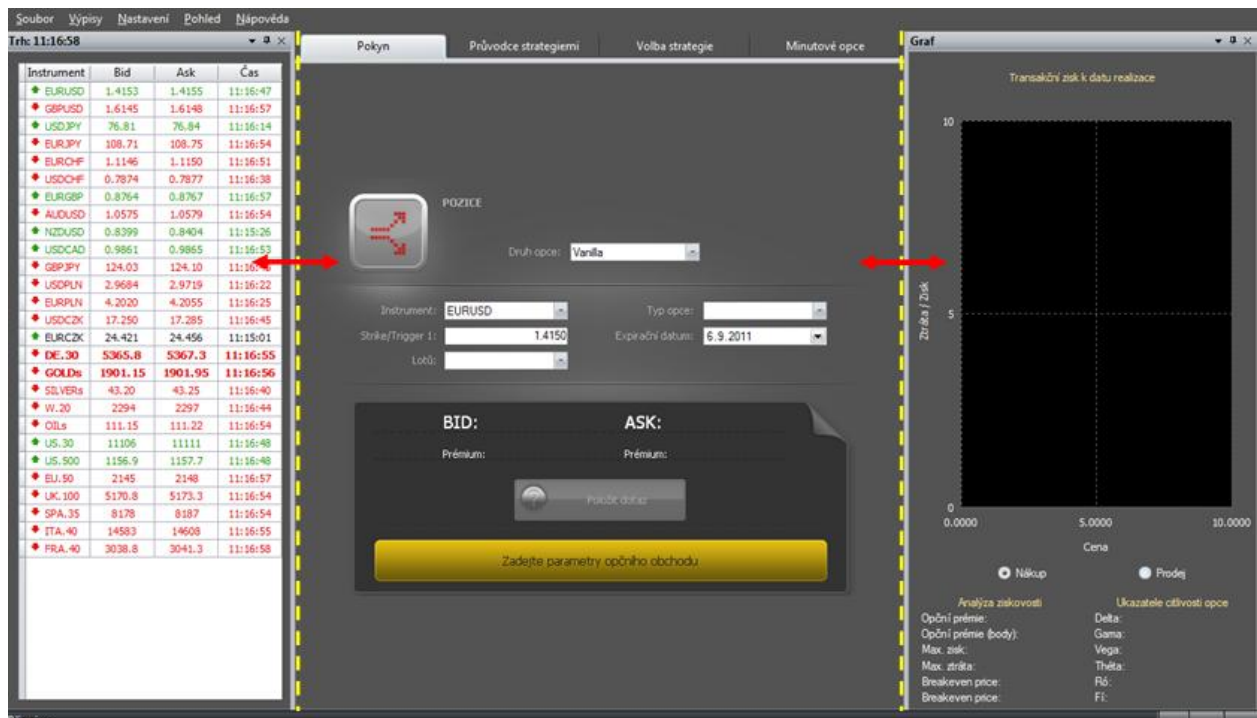

- **Poloze oken** – můžete snadno nastavit polohu každého okna kliknutím na černou šipku v záhlaví, možnosti jsou následující:
 - **Plovoucí** - okno lze přenášet a umístit kamkoliv v rámci pracovní plochy aplikace
 - **Ukotvitelné** - chytněte záhlaví okna a táhněte myší přes okna ikon zobrazená v pracovní ploše platformy, modrý obdélník vám zobrazí cílovou velikost a polohu okna, jakmile si vyberete požadovanou oblast, pusťte okno pro jeho zakotvení
 - **Dokument se záložkami** - okno bude změněno na tabulkový dokument, který je přístupný z horního menu
 - **Automaticky skrývat** - automaticky skryje vybrané okno po několika sekundách
 - **Skrýt** - skryje okno

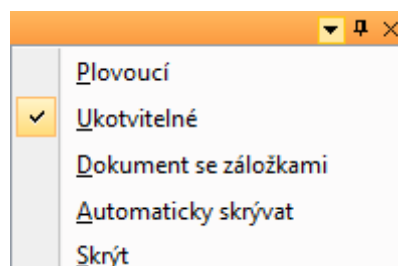

3.2 Trh

- Po kliknutí pravým tlačítkem myši v okně „Trh“ zobrazíte volby, kde můžete
 - Skrýt vybraný řádek
 - Skrýt vybraný sloupec
 - Ukázat všechny řádky/sloupce
 - Skrýt/ukázat položky** – zaškrtněte pro skrytí konkrétních sloupců či řádků, odškrtněte pro jejich zobrazení
 - Vybrat písmo** – vyberte typ a výšku písma

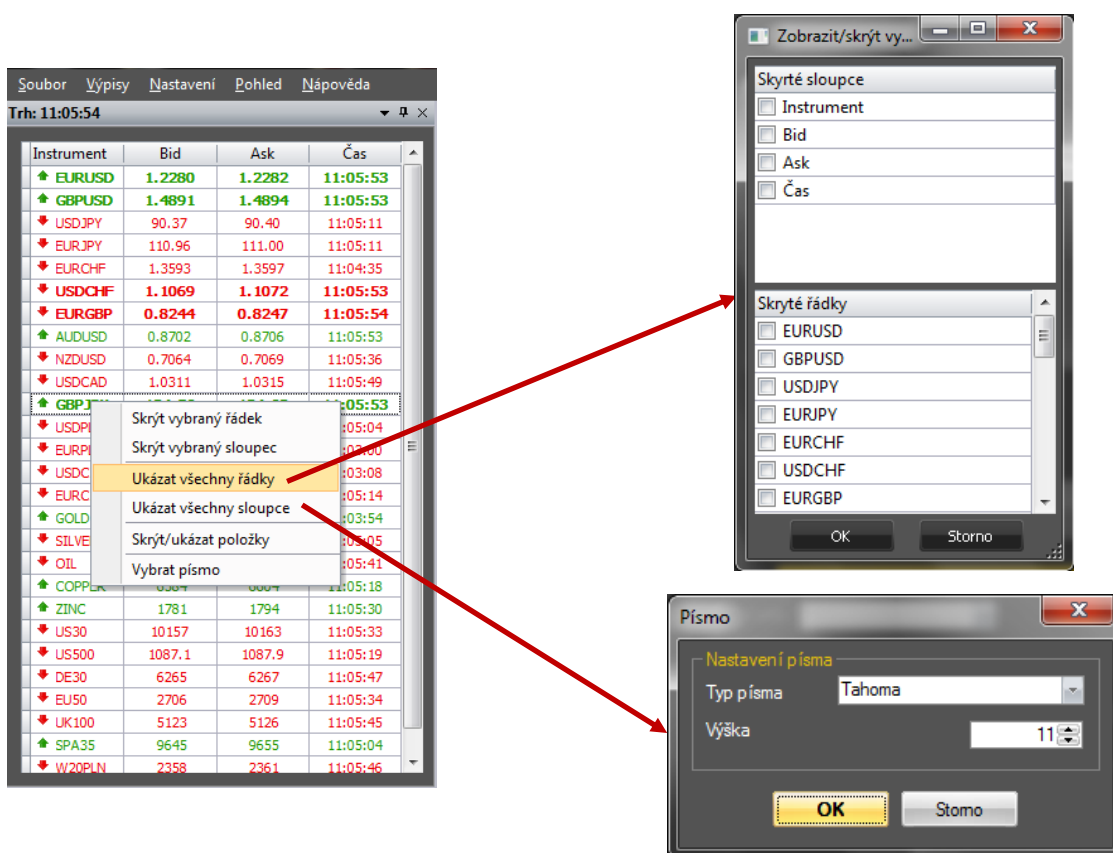

3.3 Pokyn

Použijte panel „Pokyn“, pokud chcete rychle nastavit parametry a otevřít Váš opční obchod, který se bude skládat pouze z jednoho opčního příkazu.

Parametry jsou následující:

- **Druh opce** - výběr druhu opce - vanilla, digital nebo digital range (1)
- **Instrument** - volba požadovaného instrumentu z rozbalovacího menu (2)
- **Typ opce** – vyberte typ opce – Call nebo Put pro klasické (vanilla) opce, Above nebo Below pro evropské binární (digitální) opce, Inside nebo Outside pro Evropské binární (digitální) opce Range (3)
- **Realizační cena/Trigger 1** – zvolte cenovou úroveň, která je určující pro stanovení, zda bude opční kontrakt mít při expiračním datu určitou hodnotu nebo bude naopak bezcenný (4)
- **Expirační datum** – vyberte datum vypršení platnosti opčního kontraktu, tj. přesné datum, kdy uvidíte, zda byl Váš scénář pravdivý nebo ne. Nelze nastavit pro víkendy a svátky. (5)
- **Lotů/Nominál** – vyplňte celkový součet lotů/celkovou částku nominálu (v domácí měně), použitou pro opční obchod (6)

- **Položit dotaz** – stiskněte toto tlačítko pro aktivaci tlačítek Koupit a Prodat, abyste mohli realizovat opční příkaz (7)
- **BID (cena poptávky)** - nejlepší cena, za kterou je možné prodat opční kontrakt v tomto

- okamžiku
- **ASK (cena nabídky)** - nejlepší cena, za kterou je možné koupit opční kontrakt v tomto okamžiku
 - **Premium (BID)** – aktuální suma peněz (v domácí měně), kterou obdržíte za prodej opčního kontraktu
 - **Premium (ASK)** – aktuální suma peněz (v domácí měně), kterou investujete na nákup opčního kontraktu

3.4 Graf

V okně je znázorněna křivka profilu zisku a ztráty pro opční příkaz či opční strategii. Pod grafem je zobrazena tabulka s detaily průběhu obchodu a ukazatele citlivosti opce.

- **Analýza ziskovosti** – hodnoty, které zobrazují důležité parametry zvoleného opčního obchodu.
 - **Opční prémie** – obdržená / vyplacená opční prémie (v měně účtu)
 - **Opční prémie (body)** – obdržená / vyplacená opční prémie v bodech
 - **Max. zisk** – maximální zisk, jakého lze na jednotlivé opci nebo opční strategii dosáhnout (v měně účtu)
 - **Max. ztráta** – maximální ztráta, jakou lze utrpět na jednotlivé opci nebo opční strategii (v CZK)
 - **Breakeven price** – kurs, při kterém se výsledek na opci / strategii rovná nule a po jehož překročení začíná opce / strategie vydělávat či prodělávat
- **Ukazatele citlivosti opce** – vedle analýzy ziskovosti se také zobrazí parametry citlivosti opce (řecká písmena, tzv. "greeks"), které ukazují, jak se mění hodnota opce v závislosti na změně ceny podkladového nástroje, blížící se vypršení expirační doby, nebo změna volatility a úrokových sazeb.
 - **Delta** – ukazuje, o kolik bodů se změní cena opce (prémie), pokud se kurz základního nástroje změní o 1 bod. Říká, jaká je teoretická pravděpodobnost dosažení zisku na opci, vyjádřená v procentech. Pro opce, které vydělávají na růstech má kladné znaménko, pro opce získávajících na poklesech znaménko záporné. Uvádí se v procentech.
 - **Gama** – Index gama ukazuje, jak se změní hodnota delty, pokud hodnota základního nástroje vzroste o 1%. Pokud tedy například delta činí 51% a gama 10%, znamená to, že růst ceny základního nástroje o 1% způsobí nárůst delty o 10 procentních bodů na úroveň 62%.
 - **Vega** – ukazuje, o kolik bodů se změní cena opce (prémie), pokud se proměnlivost (volatilita) nástroje změní o 1 procentní bod. Pro koupené opce (Long Call, Long Put) vede nárůst volatility k nárůstu opční prémie. Pro prodané opce (Short Call, Short Put) vede nárůst volatility k poklesu opční prémie. Uvádí se v bodech.
 - **Théta** – ukazuje, o kolik bodů se změní cena opce (prémie), po uplynutí 1 jednotky času (1 dne). V případě koupených opcí (Long Call, Long Put) způsobí plynoucí čas pokles opční prémie. V případě prodaných opcí (Short Call, Short Put) povede plynoucí

čas k nárůstu opční prémie. Je nejvyšší u krátkodobých opcí a uvádí se v bodech.

- **Ró** – ukazuje, o kolik se změní opční prémie, pokud se úročení křížové měny změní o 1 procentní bod (kladná pro opce vydávající na růstech – Long Call, Short Put)
- **Fí** – ukazuje, o kolik se změní opční prémie, pokud se úročení základní měny změní o 1 procentní bod (kladná pro opce, které získávají na poklesech – Long Put, Short Call)

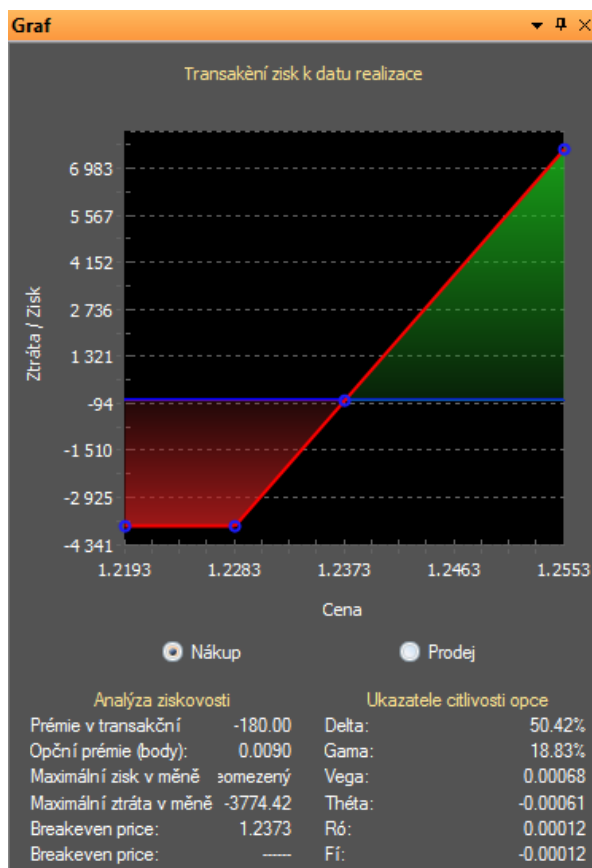

3.5 Průvodce strategiemi

Průvodce strategiemi je nástroj, který Vám při sestavení opční strategie v závislosti na Vámi zadaných kritériích (Vámi očekávaný vývoj trhu, volba maximální přípustné ztráty, časový horizont, atd.). Výslednou strategii můžete v posledním kroku Průvodce okamžitě otevřít nebo ještě před vstupem do obchodu upravit některé parametry.

- **Instrument** – možnost výběru podkladového aktiva z nabídky

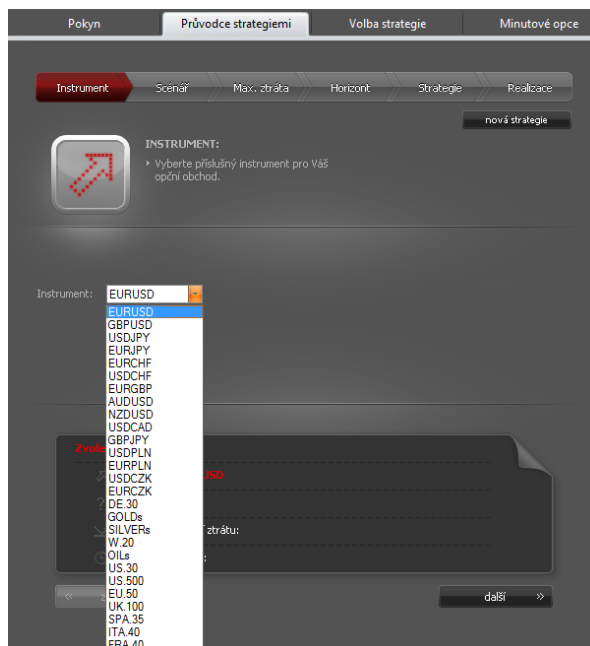

- **Scénář** - volba očekávaného scénáře budoucího vývoje zvoleného trhu

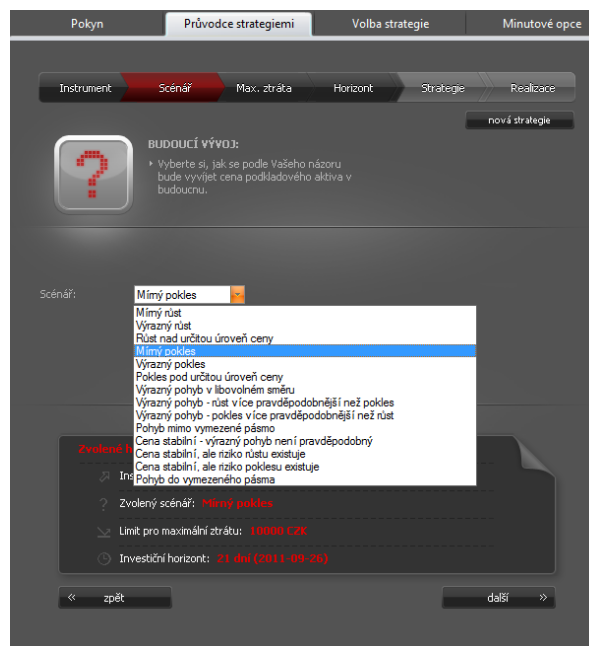

- **Max. ztráta** – slouží k nastavení maximální ztráty pro obchod (v depozitní měně). Částku můžete přímo zadat do příslušného pole nebo použít posuvník.

- **Horizont** – slouží k zadání data vypršení platnosti opce (expirace). Datum můžete zadat přímo, vybrat si z kalendáře nebo použít posuvník. Nelze nastavit na víkendy či svátky.

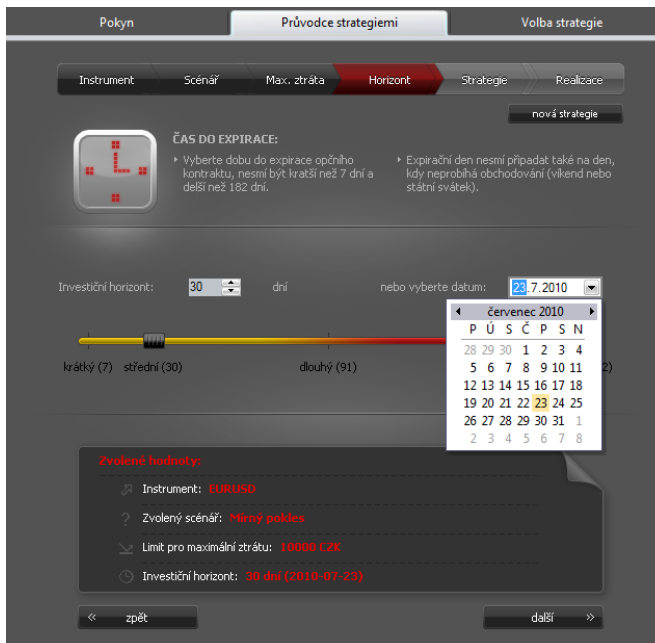

- **Strategie** – po výběru všech požadovaných parametrů Vám platforma ukáže seznam strategií, které vyhovují Vámi zadaným kritériím. Pro každou strategii se zobrazí příslušný graf zisku a ztráty.

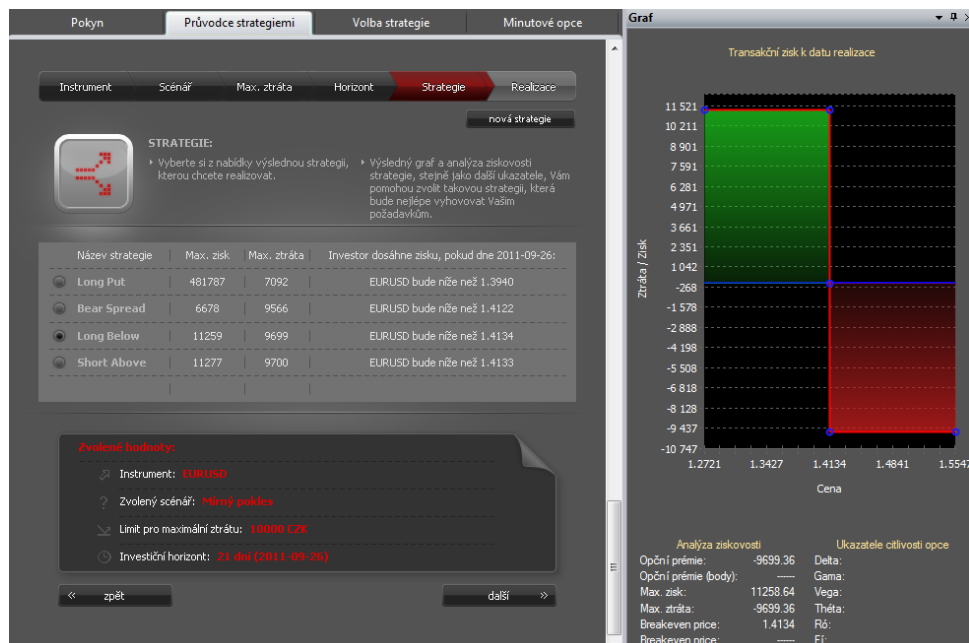

- **Realizace** - po výběru strategie je možnost obchod ihned otevřít nebo můžete upravit jednotlivé parametry strategie ještě před následnou realizací kliknutím na tlačítko „upravit parametry strategie“

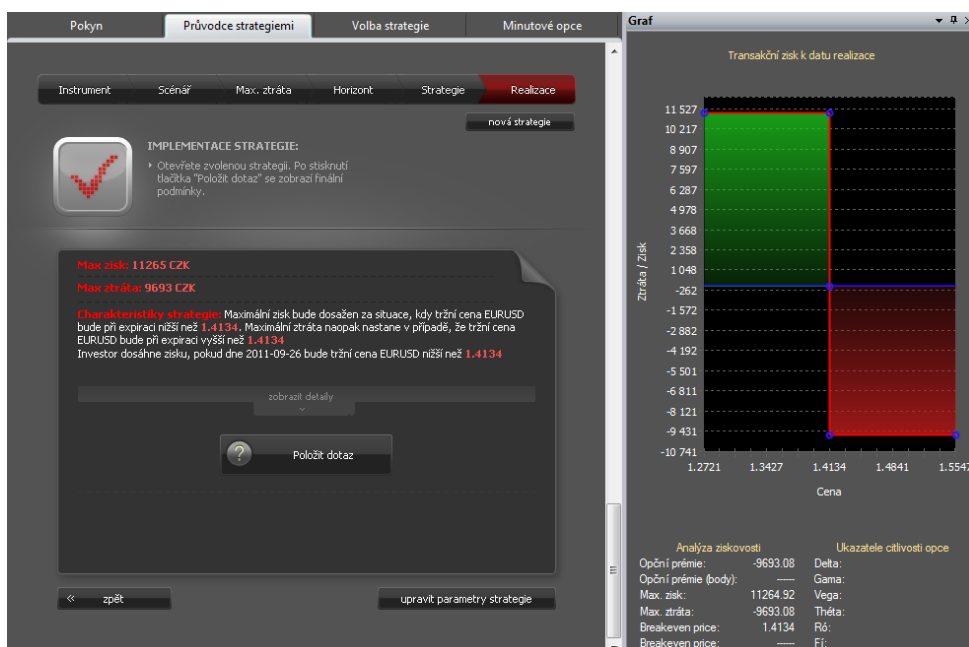

- **Položit dotaz/Otevřít strategii** - po kliknutí na tlačítko „Položit dotaz“ obdržíte konečné podmínky pro daný obchod, následným kliknutím na tlačítko „Otevřít strategii“ obchod realizujete

3.6 Volba strategie

- **Strategie** - můžete si vybrat jednu z klasických strategií- např. spread, straddle, strangle či butterfly, anebo můžete vytvořit vlastní strategii pod volbou "Moje strategie" (1)
- **Instrument** – vyberte podkladové aktivum pro Váš opční obchod (2)
- **Expirace** – vyberte datum vypršení platnosti opčního kontraktu, tj. přesné datum, kdy uvidíte, zda byl Váš scénář pravdivý nebo ne. Nelze nastavit pro víkendy a svátky. (3)
- **Možnosti výběru** – můžete si zvolit parametry pro 1 až 3 vanilla či binární (digital, digital range) opce a vytvořit si tak strategii přesně podle Vašich preferencí. (4)
- **Položit dotaz/Otevřít strategii** – pro realizaci opčního obchodu klikněte na tlačítko „Položit dotaz“ a následně „Otevřít strategii“. (5)

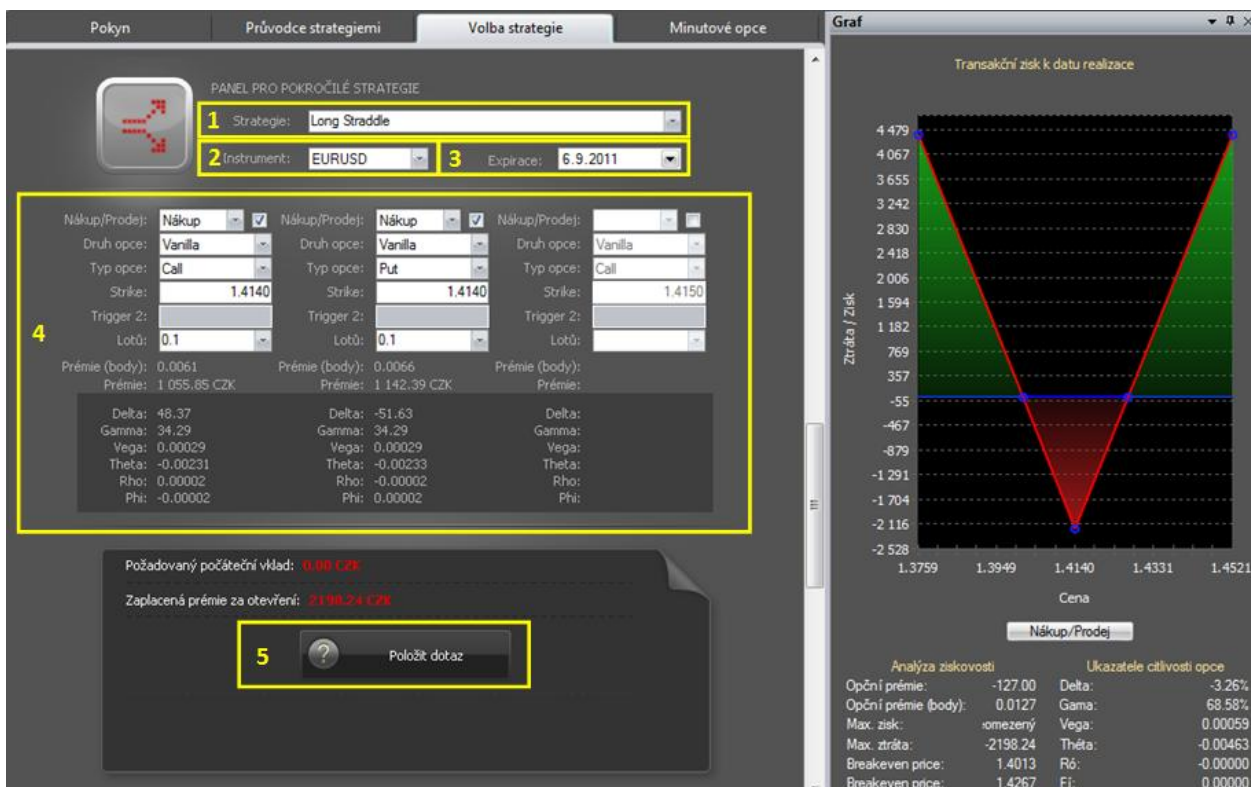

PANEL PRO POKROČILÉ STRATEGIE

1 Strategie: Long Straddle

2 Instrument: EURUSD 3 Expirace: 6.9.2011

4

Nákup/Prodej:	Nákup	Nákup/Prodej:	Nákup	Nákup/Prodej:	Nákup
Druh opce:	Vanilla	Druh opce:	Vanilla	Druh opce:	Vanilla
Typ opce:	Call	Typ opce:	Put	Typ opce:	Call
Strike:	1.4140	Strike:	1.4140	Strike:	1.4150
Trigger 2:		Trigger 2:		Trigger 2:	
Lotů:	0.1	Lotů:	0.1	Lotů:	
Prémie (body):	0.0061	Prémie (body):	0.0066	Prémie (body):	
Prémie:	1 055.85 CZK	Prémie:	1 142.39 CZK	Prémie:	
Delta:	48.37	Delta:	-51.63	Delta:	
Gamma:	34.29	Gamma:	34.29	Gamma:	
Vega:	0.00029	Vega:	0.00029	Vega:	
Theta:	-0.00231	Theta:	-0.00233	Theta:	
Rho:	0.00002	Rho:	-0.00002	Rho:	
Phi:	-0.00002	Phi:	0.00002	Phi:	

Požadovaný počáteční vklad: 0.00 CZK

Zaplaná prémie za otevření: 2198.24 CZK

5 ? Položit dotaz

Graf

Transakční zisk k datu realizace

Ztráta / Zisk

Cena

Nákup/Prodej

Analýza ziskovosti		Ukazatele citlivosti opce	
Opční prémie:	-127.00	Delta:	-3.26%
Opční prémie (body):	0.0127	Gamma:	68.58%
Max. zisk:	omezený	Vega:	0.00059
Max. ztráta:	-2198.24	Theta:	-0.00463
Breakeven price:	1.4013	Rho:	-0.00000
Breakeven price:	1.4267	Phi:	0.00000

3.7 Minutové opce

Minutové opce nabízí obchodníkům možnost jednoduše investovat na růst či pokles vybraného podkladového aktiva (měnový pár, komodita, akciový index) v rámci vymezeného časového horizontu.

Pro zobrazení nabídky a zadání obchodu klikněte v horním menu na záložku Minutové opce.

Podkladové aktivum	Investice CZK	Nominál CZK	Zhodnocení	Cena	Čas do expirace
EURUSD	500	854	70.80 %	1.4128	22'19"
GBPUSD	380	649	70.79 %	1.6124	22'19"
GOLDS	380	649	70.79 %	1895.90	22'19"
EU.50	380	649	70.79 %	2137	22'19"

Jak zadat obchod v pěti jednoduchých krocích?

1. **Vyberte podkladové aktivum** – kliknutím na šedé tlačítko s šipkami zobrazíte kompletní seznam dostupných podkladových aktiv. Stačí tedy kliknout na požadovaný instrument.
2. **Nastavte výši investice** (v měně Vašeho opčního účtu), kterou vynaložíte za opční kontrakt. Nižší automaticky uvidíte celkovou sumu nominálu, tj. prostředků, které budou připsány při expiraci na Váš účet, jestliže trh půjde Vaším směrem a investice tak bude úspěšná. Na dalším řádku vidíte rovněž informaci ohledně výše zhodnocení investované částky.
3. **Zvolte čas do expirace opce** – kliknutím na minutové záložky si můžete vybrat jeden ze tří časů zbývajících do expirace. V modrém poli vidíte odpočet času do expirace v minutách a sekundách.
4. **Vyberte si předpokládaný směr trhu** – rozhodněte se, zda v čase expirace opce očekáváte cenu podkladového aktiva vyšší (kliknutím na zelenou šipku) nebo nižší (kliknutím na červenou šipku) než je aktuální cena na trhu (zobrazena mezi oběma šipkami).
5. **Realizujte Váš obchod** - jakmile zvolíte příslušnou šipku pro očekávaný směr trhu (viz bod 4), aktivuje se ve spodní části panelu tlačítko „Provést pokyn“. Nyní máte 5 sekund na

potvrzení a provedení Vašeho opčního obchodu kliknutím na toto tlačítko. Po této době tlačítko zmizí.

3.8 Obchod

- **Otevřené pozice** - zobrazí okno aktuálně otevřených obchodů, včetně všech jejich parametrů:
 - **Id** – číslo transakce
 - **Datum otevření** – datum nákupu / prodeje opce
 - **Instrument** – základní nástroj opce
 - **Realizační cena** – cena realizace opce stanovená při uzavření transakce
 - **Datum vypršení** – datum vypršení opce stanovené při uzavření transakce
 - **Lotů** – nominální hodnota transakce v lotech
 - **Nákup / Prodej** – informace, zda se jedná o nákup (N) či prodej (P) opce
 - **Typ** - informace o druhu opce Call / Put
 - **Prémie (body)** – v bodech vyjádřená opční cena, kterou zaplatíte při nákupu nebo obdržíte za opci při prodeji
 - **Ocenění (body)** – aktuální ocenění opce v bodech pro ukončení opční pozice, v případě prodané opce (P) uvedená se znaménkem (-); informuje, za jakou cenu uvedenou v bodech lze v daném okamžiku opci odkoupit (se ziskem, pokud má ocenění nižší hodnotu než otevření); v případě nákupu opce (N) se jedná o hodnotu v bodech, za kterou lze opci odprodat (se ziskem, pokud má ocenění vyšší hodnotu než otevření).
 - **Ocenění (CZK)** – aktuální ocenění opce v CZK (bodech z ocenění přepočtené na hodnotu v CZK)
 - **Zůstatek** – výše peněžních prostředků na opčním účtu
 - **Marže** – hodnota stanovená v okamžiku prodeje, jedná se o vratnou zálohu ke krytí opčního obchodu
 - **Dostupná marže** – jedná se o stav peněžních prostředků, který můžeme ještě použít pro zajištění budoucích obchodů
 - **Majetek** – aktuální stav opčního účtu (zůstatek + - ocenění otevřených obchodů)
 - **Výška marže** – procentní vyjádření poměru Majetku a Marže
 - **Ocenění** – zobrazení aktuálního stavu ocenění v CZK
 - **Zisk** – zobrazuje hodnotu zisku pro všechny aktuálně otevřené pozice

ID	Datum otev...	Druh opce	Instrument	Realizační c...	Trigger Z	Datum vypr...	Lotů	Nominál	Nákup/Pro...	Typ	Prémie (bo...	Ocenění (b...	Ocenění (C...	Zisk
4011277287534		Long Straddle										2 906.49	-846.60	
41147	2010-06-23 12	Vanilla	EURUSD	1.2288	---	2010-06-30	0.10	10 000	N	Call	-0.0090	0.0069	1 442.79	-444.24
41149	2010-06-23 12	Vanilla	EURUSD	1.2288	---	2010-06-30	0.10	10 000	N	Put	-0.0089	0.0070	1 463.70	-402.36

Otevřené pozice Historie Zůstatek: 1 122 368.37 Marže: 0 Dostupná Marže: 1 122 Majetek: 1 125 274.86 Výška marže: - % Ocenění: 2 906.49 Zisk: -2 902.25

- **Historie** - zobrazí celou obchodní historii účtu
 - **Id** – číslo transakce
 - **Čas** – datum nákupu opce
 - **Instrument** – instrument, který byl předmětem obchodu
 - **Realizace** – cena, za kterou byla opce realizována
 - **Datum vypršení** – datum vypršení opce

- **Lotů** – nominální hodnota transakce v lotech
- **Nákup / Prodej** - informace, zda se jedná o nákup (N) či prodej (P) opce
- **Typ** - informace o druhu opce Call / Put
- **Premie (body)** - v bodech vyjádřená opční cena, kterou zaplatíte při nákupu, nebo obdržíte za opci při prodeji
- **Debet / Kredit** – příjem (+) za prodej či náklad (-) za nákup opce vyjádřený v CZK
- **Komentář** – informace, zda je opce otevřena, zavřena či došlo k jejímu vypršení

ID	Čas obchodu	Druh o...	Instrument	Strike/...	Trigg...	Datum vyprš...	Lotů	Nominál	Nák...	Typ	Premie...	Debet/Kredit	Komentář
4011277216701	Long Strip												
37207	2010-04-14 17:29:43											-4 024.63	opce 41127: zavřena
37211	2010-04-14 17:42:44											1 000 000.00	
37484	2010-04-20 16:54:55	Vanilla	EURUSD	1.3467	---	2010-04-27	0.10	10 000	P	Put	0.0063	1 183.52	opce 37485: otevřena
37486	2010-04-20 16:55:49	Vanilla	GOLD	1141.64	---	2010-04-27	0.10	10 000	P	Put	7.62	4 294.71	opce 37487: otevřena
4011271775767	Long Put												
37490	2010-04-20 17:16:09	Vanilla	EURUSD	1.3467	---	2010-04-27	0.10	10 000	N	Call	-0.0068	-754.28	opce 37489: Vypršení opce, referenční cena:1.5342
37492	2010-04-20 17:19:05	Vanilla	GBPUSD	1.5355	---	2010-04-27	0.10	10 000	N	Put	-0.0098	-256 414.40	opce 37491: otevřena
37485	2010-04-27 16:11:33	Vanilla	EURUSD	1.3467	---	2010-04-27	0.10	10 000	N	Put	-0.0166	-277 286.10	opce 37493: otevřena
37487	2010-04-27 16:11:33	Vanilla	GOLD	1141.64	---	2010-04-27	0.10	10 000	N	Put	0.00	-3 180.56	opce 37485: Vypršení opce, referenční cena:1.3301
37487	2010-04-27 16:11:33	Vanilla	GOLD	1141.64	---	2010-04-27	0.10	10 000	N	Put	0.00	0.00	opce 37487: Vypršení opce, referenční cena:1149.26
37491	2010-04-27 16:11:34	Vanilla	EURUSD	1.3467	---	2010-04-27	0.10	10 000	P	Call	0.0000	0.00	opce 37491: Vypršení opce, referenční cena:1.3301
37493	2010-04-27 16:11:34	Vanilla	GBPUSD	1.5355	---	2010-04-27	0.10	10 000	P	Put	0.0013	37 362.00	opce 37493: Vypršení opce, referenční cena:1.5342
39334	2010-05-11 14:37:12	Vanilla	EURUSD	1.2712	---	2010-08-10	0.10	10 000	N	Call	-0.0395	-1 590 981.00	opce 39335: otevřena
4011273829586	Long Put												
												-373 411.99	opce 39683: zavřena Margin call

Otevřené pozice: Historie Zůstatek: 1 122 368.37 Marže: 0 Dostupná Marže: 1 122 Majetek: 1 125 714.93 Výška marže: - % Ocenění: 3 346.56 Zisk: -2 462.18

- **Výpisy** – můžete také generovat výpisy z Vaší historie obchodování včetně celkové statistiky (Zisků/Ztrát, majetek vč. otevřených pozic). **Výpisy > Souhrnný výpis**

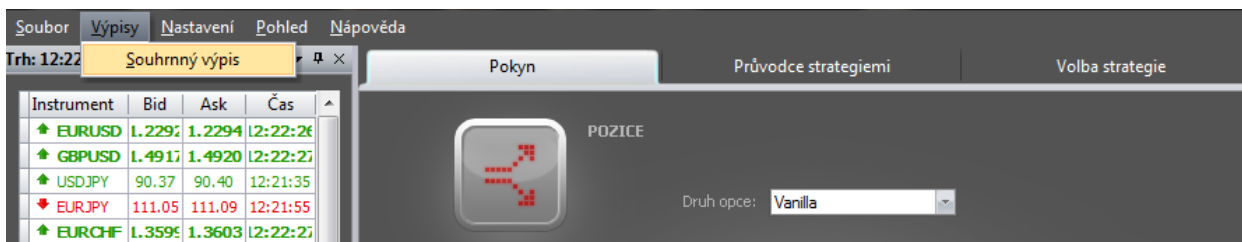

Zvolte vlastní časové období a poté klepněte na tlačítko OK. Zpráva bude vygenerována a zobrazena v okně prohlížeče.

Výpis z účtu

Rozsah dat:

od: 1. 6 .2010

do: 23. 6 .2010

OK Storno

4. Jak uzavřít obchod?

Každý opční kontrakt má určité datum expirace, při kterém dojde k automatickému vypořádání zisku nebo ztráty z dané transakce. Opce ale můžete kdykoliv před vypršením její platnosti uzavřít. Jak to udělat popisují následující obrázky:

1. V okně „Obchod“ klikněte na řádek s příslušnou opční pozicí, kterou chcete uzavřít, pravým tlačítkem myši. Následně klikněte na tlačítko „Položit dotaz k uzavření“.

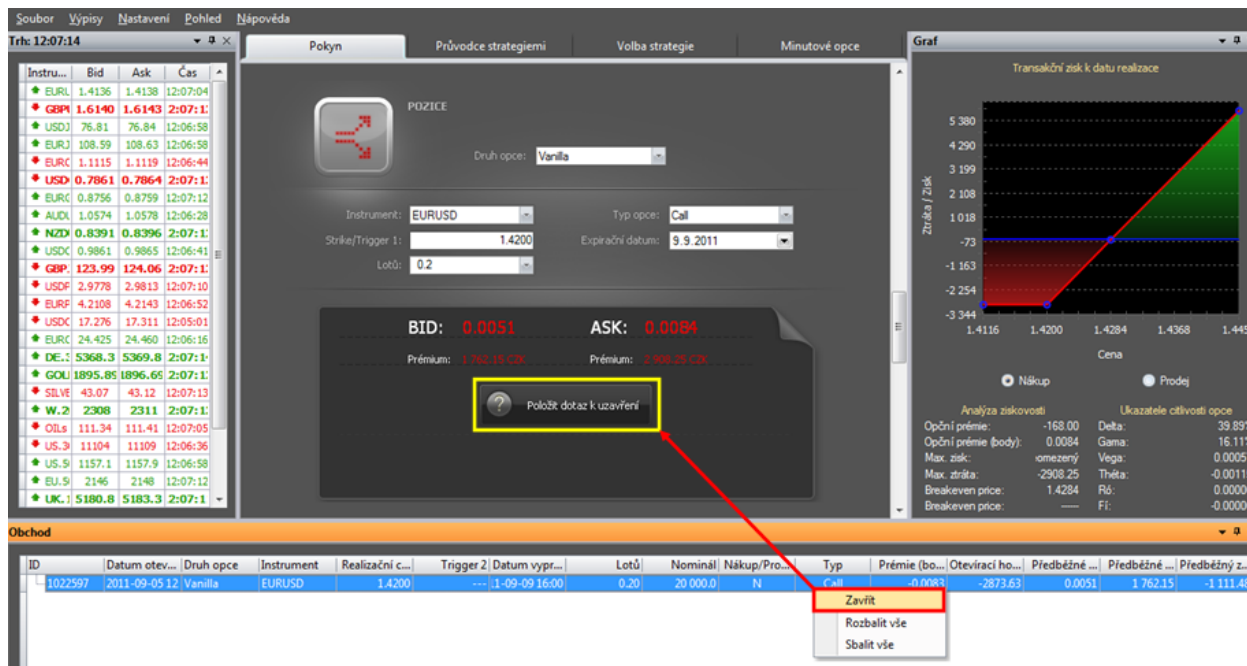

- Left Panel:** A list of instruments with columns for Bid, Ask, and Čas. The selected instrument is EURUSD.
- Central Panel:** Displays details for the selected instrument (EURUSD). It shows the current Bid (0.0051) and Ask (0.0084) prices, along with the premium (1.762.15 CZK). A button labeled 'Položit dotaz k uzavření' is highlighted with a red box.
- Right Panel:** A graph titled 'Transakční zisk k datu realizace' showing the profit/loss over time. The y-axis is labeled 'Ztráta / Zisk' and the x-axis is 'Cena'.
- Bottom Panel:** A table with columns for ID, Datum otev..., Druh opce, Instrument, Realizační c..., Trigger 2, Datum vypr..., Lotů, Nominál, Nákup/Pro..., Typ, Prémie (bo...), Otevírací ho..., Předběžné ..., Předběžné ..., and Předběžný z... The table shows a single trade with ID 1022597, dated 2011-09-05 12:00, for EURUSD with a lot of 1.4200. A context menu is open over this row, with the 'Zavřít' option highlighted.

2. Po stisknutí tlačítka se objeví další možnosti, pro uzavření pozice klikněte na spodní tlačítko „Uzavření, výsledek : xxxx CZK“. Při zavírání pozice je tedy ještě jednou zrekapitulováno, s jakým výsledkem danou transakci ukončujete. Pokud nechcete obchod uzavřít, stačí vyčkat několik okamžiků, tlačítka se vrátí zpět do předchozího zobrazení.

Soubor Vypisy Nastavení Pohled Nápověda

12:11:03

Pokyn Průvodce strategiemi Volba strategie Minutové opce Graf

POZICE

Druh opce: Vanilla

Instrument: EURUSD Typ opce: Call

Strike/Trigger 1: 1.4200 Expirační datum: 9.9.2011

Lotů: 0.2

BID: 0.0052 ASK: 0.0085

Prémium: 1 796.29 CZK Prémium: 2 962.18 CZK

Prodáv Koupit

Uzavření, výsledek: -1 077.34 CZK

Graf

Transakční zisk k datu realizace

Analýza ziskovosti

Opční prémie: -170.00 Delta: 40.19%

Opční prémie (body): 0.0085 Gama: 16.17%

Max. zisk: omezený Vega: 0.00057

Max. ztráta: -2942.19 Theta: -0.00115

Break-even price: 1.4285 Rho: 0.00006

Break-even price: — FI: -0.00006

Obchod

ID	Datum otev...	Druh opce	Instrument	Realizační c...	Trigger 2	Datum vypr...	Lotů	Nominál	Nákup/Pro...	Typ	Prémie (bo...	Otevírací ho...	Predběžné ...	Predběžné ...	Predběžný z...
1022597	2011-09-05 12	Vanilla	EURUSD	1.4200	---	1-09-09 16:00	0.20	20 000.0	N	Call	-0.0083	-2873.63	0.0052	1 796.29	-1 077.34

